

Westerwaldstraße

Grundriss Erdgeschoss

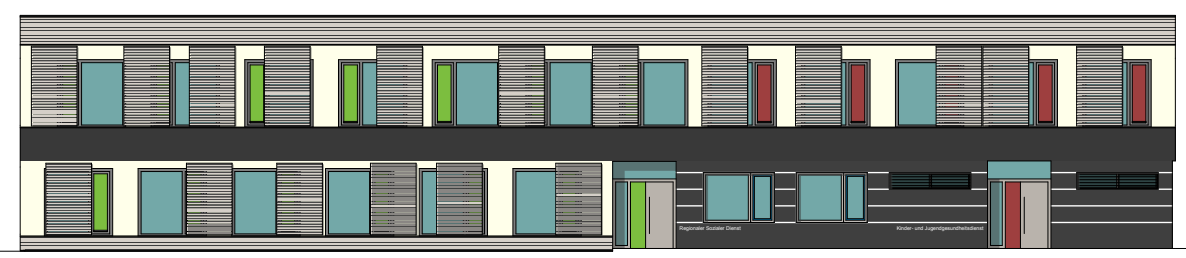

Sämtliche Maße sind örtlich zu prüfen!

Projekt	Art der Änderung	Datum	Name
---------	------------------	-------	------

Projekt
 Umbau der ehemaligen Stadtteilbibliothek
 in ein Dienstgebäude für den RSD und KJGD
 Westerwaldstraße 19/21
 13589 Berlin-Spandau

Bauherr

 Bezirksamt Spandau von Berlin
 Abt. Bauen, Planen & Umweltschutz Hochbauamt
 Carl-Schurz-Str. 2/6, 13597 Berlin
 Tel.: 030/90279-7902, Fax.: 030/90279-2970
 Mail: jutta.herzog@ba-spandau.berlin.de

ENEV
 Marianne Kammel Dipl. Ing. Architektin Deidesheimer Str. 4, 14197 Berlin
 Tel.: 030/82702888 Mail: mariannekammel@t-online.de

Schadstoffgutachter
 Büro für Umweltplanung Dipl.-Geol. Winfried Rück GmbH Volmerstr. 9, 12489 Berlin
 Tel.: 030/6392-6330 Fax: 030/6392-6334 Mail: Ingo.Sieckmann@bfu-utz.de

Haustechnik
 Ingenieurbüro für Haustechnik KEM Heerstraße 2, 14052 Berlin
 Tel.: 030/3267854-0 Fax: 030/32678541 Mail: berger@ib-kem.de

Statik
 Ingenieurbüro für Tragwerksplanung Dipl.-Ing. Freydoun Vaziri-Elahi Zimmermannstraße 36, 12163 Berlin
 Tel.: 030/79708611 Fax: 030/79706491 Mail: vaziri@ift-vaziri.de

Architekten DÖRR LUDOLF WIMMER ARCHITEKTEN Lützowstr. 102-104 10785 Berlin Tel. 030/25 45 00 - 12 Fax 030/25 45 00 - 45 e-mail rs@dlw-architekten.de	Planinhalt	Lageplan		Index	0
	Plannummer	WW2.03.500.LP			
	Leistungsphase	Entwurfsplanung		gez. RS	gepr. JD
	Datum	28.11.2013	Plangröße	297x600	Maßstab

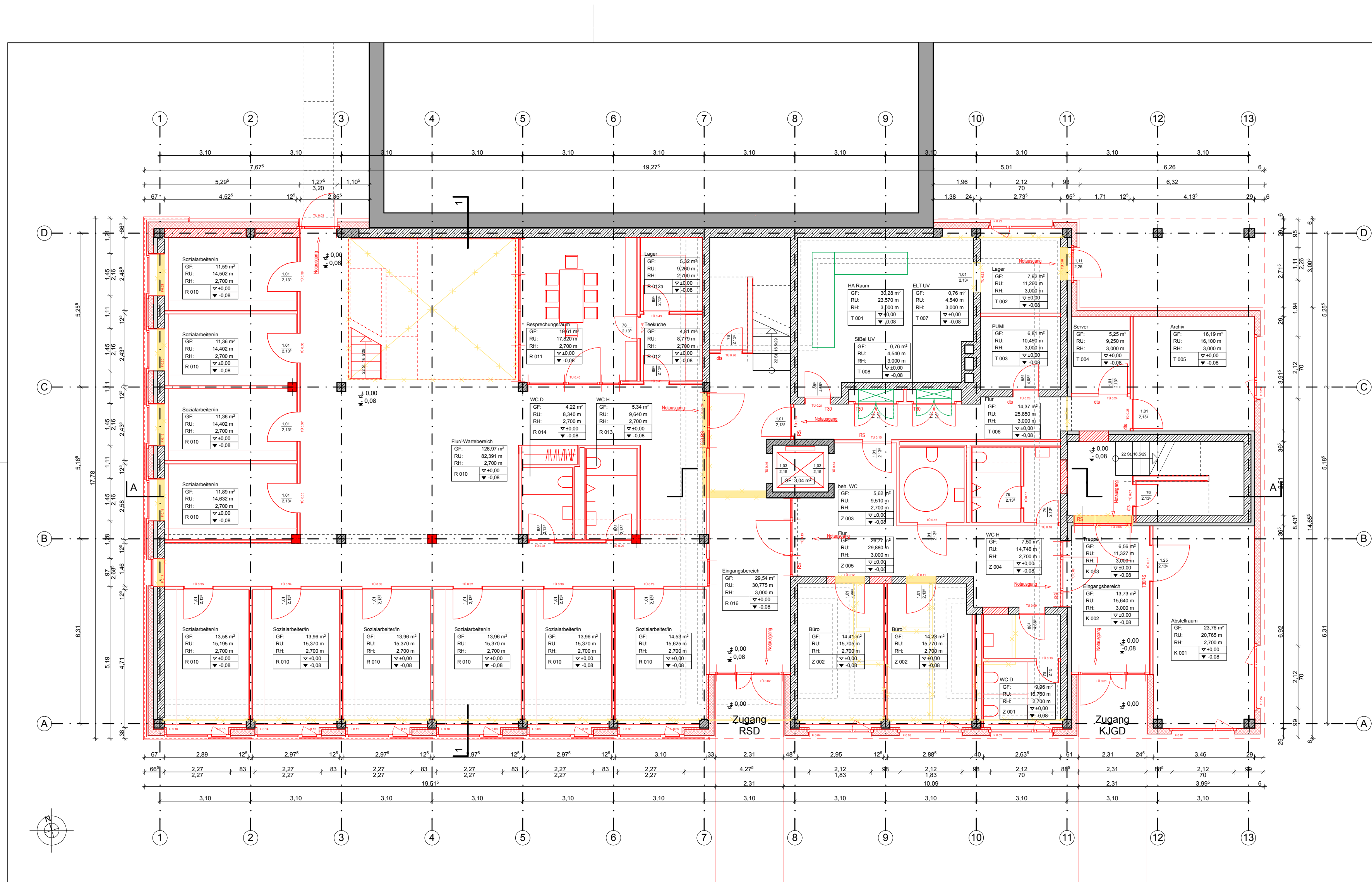

Grundriss Erdgeschoss

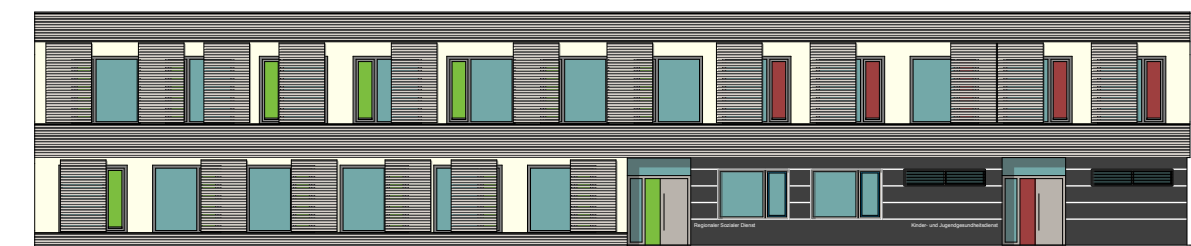

Sämtliche Maße sind örtlich zu prüfen!

Projekt	Art der Änderung	Datum	Name

Umbau der ehemaligen Stadtteilbibliothek
in ein Dienstgebäude für den RSD und KJGD
Westerwaldstraße 19/21
13589 Berlin-Spandau

Bauherr

 Bezirksamt Spandau von Berlin
 Abt. Bauen, Planen & Umweltschutz Hochbauamt
 Carl-Schurz-Str. 2/6, 13597 Berlin
 Tel.: 030/90279-7902, Fax.: 030/90279-2970
 Mail: jutta.herzog@ba-spandau.berlin.de

ENEV
 Marianne Kammel Dipl. Ing. Architektin Deidesheimer Str. 4, 14197 Berlin
 Tel.: 030/82702888 Mail: mariannekammel@t-online.de

Schadstoffgutachter
 Büro für Umweltplanung Dipl.-Geol. Winfried Rück GmbH Volmerstr. 9, 12489 Berlin
 Tel.: 030/6392-6330 Fax: 030/6392-6334 Mail: Ingo.Sieckmann@bfu-utz.de

Haustechnik
 Ingenieurbüro für Haustechnik KEM Heerstraße 2, 14052 Berlin
 Tel.: 030/3267854-0 Fax: 030/32678541 Mail: berger@ib-kem.de

Statik
 Ingenieurbüro für Tragwerksplanung Dipl.-Ing. Freydon Vaziri-Elahi Zimmermannstraße 36, 12163 Berlin
 Tel.: 030/79708611 Fax: 030/79706491 Mail: vaziri@ift-vaziri.de

Architekten DÖRR LUDDOLF WIMMER ARCHITEKTEN Lützowstr. 102-104 10785 Berlin Tel. 030/25 45 00 - 12 Fax 030/25 45 00 - 45 e-mail rs@dlw-architekten.de	Planinhalt	Grundriss Erdgeschoss		Index	0	
	Plannummer	WW2.03.100.GR.00				
	Leistungsphase	Entwurfsplanung		gez. RS		gepr. JD
	Datum	28.11.2013	Plangröße	297x710		Maßstab

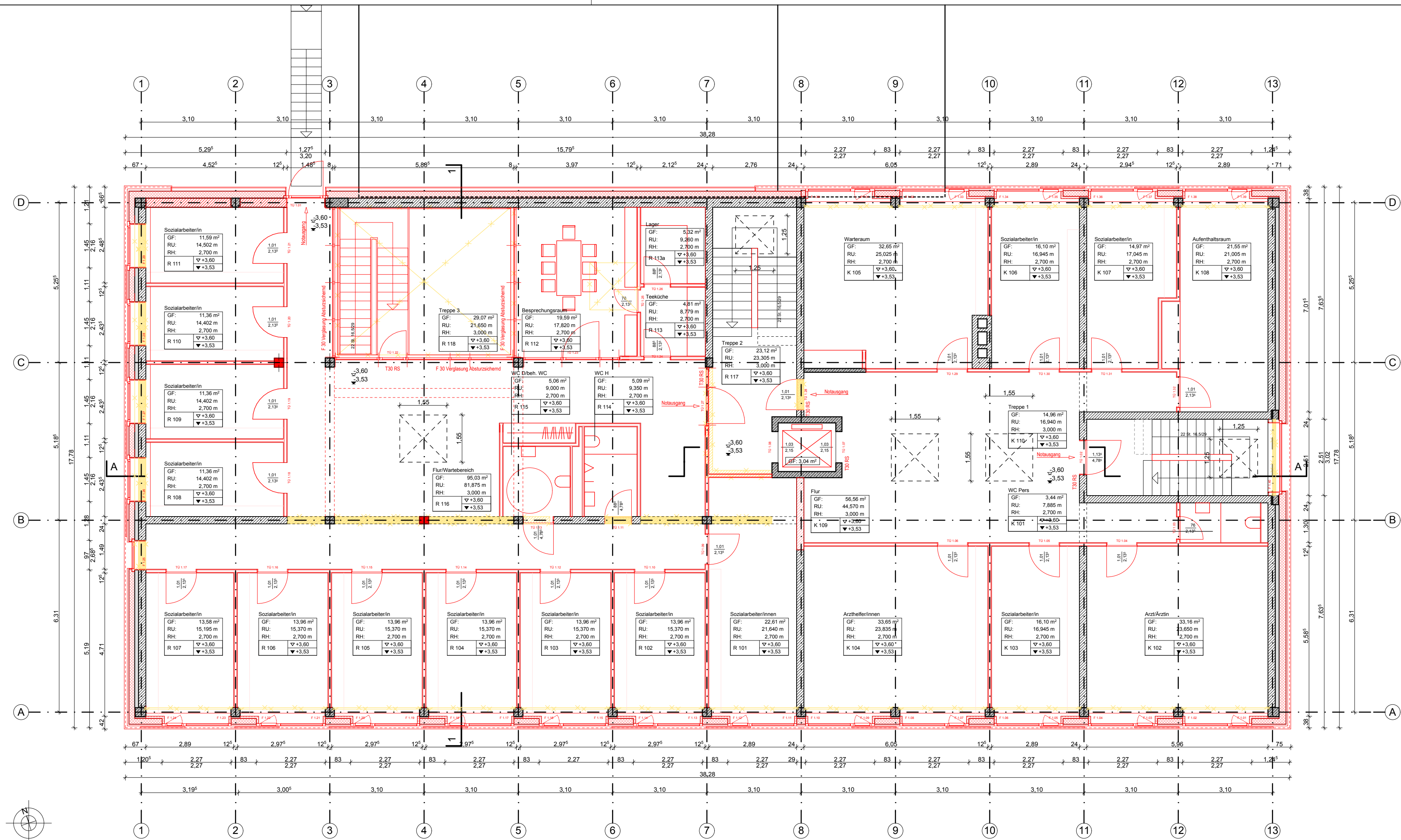

Grundriss Obergeschoss

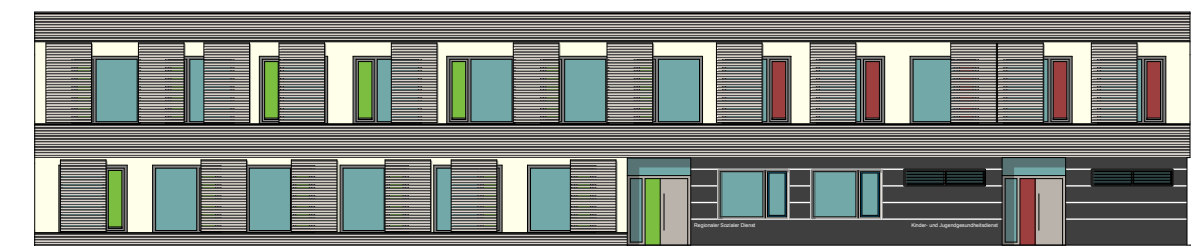

Sämtliche Maße sind örtlich zu prüfen!

Projekt	Art der Änderung	Datum	Name

**Umbau der ehemaligen Stadtteilbibliothek
in ein Dienstgebäude für den RSD und KJGD
Westerwaldstraße 19/21
13589 Berlin-Spandau**



Bezirksamt Spandau von Berlin
Abt. Bauen, Planen & Umweltschutz Hochbauamt
Carl-Schurz-Str. 2/6, 13597 Berlin
Tel.: 030/90279-7902, Fax.: 030/90279-2970
Mail: jutta.herzog@ba-spandau.berlin.de

ENEV: Marianne Kammel Dipl. Ing. Architektin Deidesheimer Str. 4, 14197 Berlin
Tel.: 030/82702888 Mail: mariannekammel@t-online.de

Schadstoffgutachter: Büro für Umweltplanung Dipl.-Geol. Winfried Rück GmbH Volmerstr. 9, 12489 Berlin
Tel.: 030/6392-6330 Fax: 030/6392-6334 Mail: Ingo.Sieckmann@bfu-utz.de

Haustechnik: Ingenieurbüro für Haustechnik KEM Heerstraße 2, 14052 Berlin
Tel.: 030/3267854-0 Fax: 030/32678541 Mail: berger@ib-kem.de

Statik: Ingenieurbüro für Tragwerksplanung Dipl.-Ing. Freydon Vaziri-Elahi Zimmermannstraße 36, 12163 Berlin
Tel.: 030/79708611 Fax: 030/79706491 Mail: vaziri@ift-vaziri.de

ARCHITECTEN DÖRR LUDDOLF WIMMER ARCHITECTEN Lützowstr. 102-104 10785 Berlin Tel. 030/25 45 00 - 12 Fax 030/25 45 00 - 45 e-mail rs@dlw-architekten.de	Planinhalt	Grundriss Obergeschoss		Index	0	
	Plannummer	WW2.03.100.GR.01				
	Leistungsphase	Entwurfsplanung		gez. RS		gepr. JD
	Datum	28.11.2013	Plangröße	297x710		Maßstab

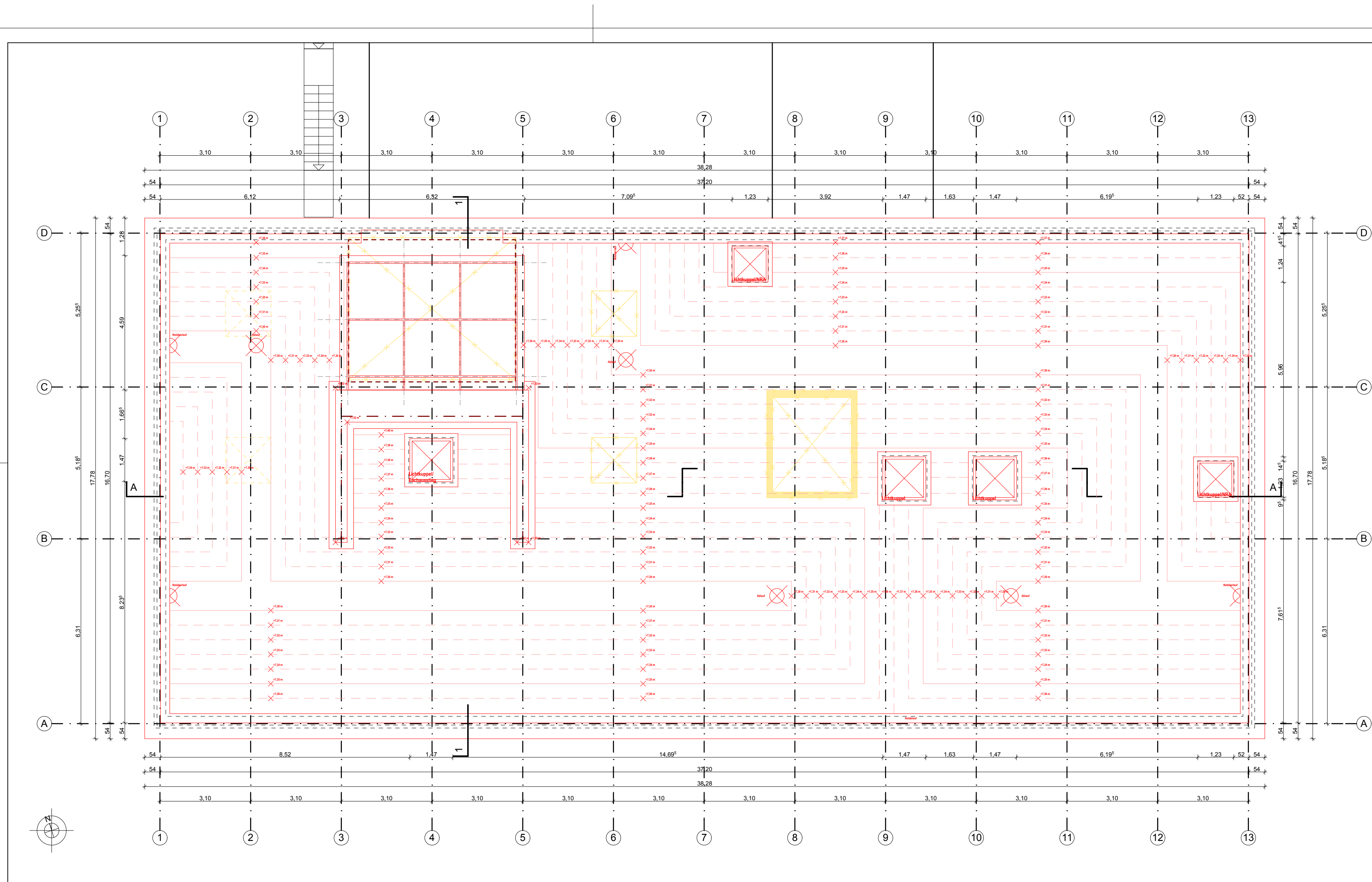

Dachaufsicht

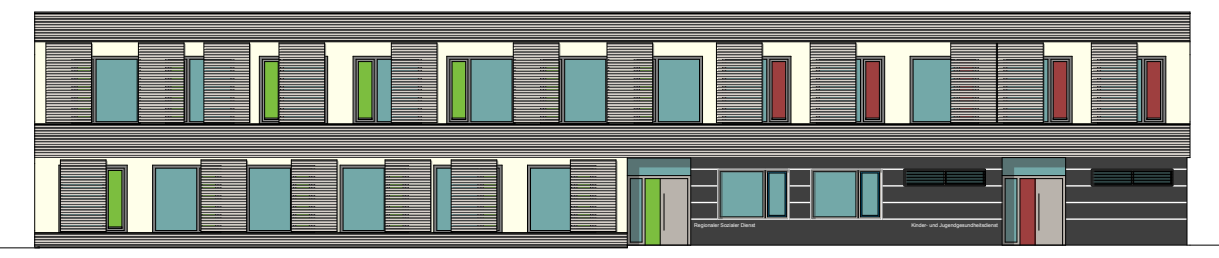

Sämtliche Maße sind örtlich zu prüfen!

Projekt	Art der Änderung	Datum	Name
Projekt			

Umbau der ehemaligen Stadtteilbibliothek
in ein Dienstgebäude für den RSD und KJGD
Westerwaldstraße 19/21
13589 Berlin-Spandau

Bauherr  Bezirksamt Spandau von Berlin
Abt. Bauen, Planen & Umweltschutz Hochbauamt
Carl-Schurz-Str. 2/6, 13597 Berlin
Tel.: 030/90279-7902, Fax.: 030/90279-2970
Mail: jutta.herzog@ba-spandau.berlin.de

ENEV Marianne Kammel Dipl. Ing. Architektin Deidesheimer Str. 4, 14197 Berlin
Tel.: 030/82702888 Mail: mariannekammel@t-online.de

Schadstoffgutachter Büro für Umweltplanung Dipl.-Geol. Winfried Rück GmbH Volmerstr. 9, 12489 Berlin
Tel.: 030/6392-6330 Fax: 030/6392-6334 Mail: Ingo.Sieckmann@bfu-utz.de

Haustechnik Ingenieurbüro für Haustechnik KEM Heerstraße 2, 14052 Berlin
Tel.: 030/3267854-0 Fax: 030/32678541 Mail: berger@ib-kem.de

Stark Ingenieurbüro für Tragwerksplanung Dipl.-Ing. Freydoun Vaziri-Elahi Zimmermannstraße 36, 12163 Berlin
Tel.: 030/79708611 Fax: 030/79706491 Mail: vaziri@ift-vaziri.de

Architekten DÖRR LUDDOLF WIMMER ARCHITEKTEN Lützowstr. 102-104 10785 Berlin Tel. 030/25 45 00 - 12 Fax 030/25 45 00 - 45 e-mail rs@dlw-architekten.de	Planinhalt	Dachaufsicht		Index	0		
	Plannummer	WW2.03.100.GR.02					
	Leistungsphase	Entwurfsplanung		gez.	RS	gepr.	JD
	Datum	28.11.2013	Plangröße	297x710	Maßstab	1:100	

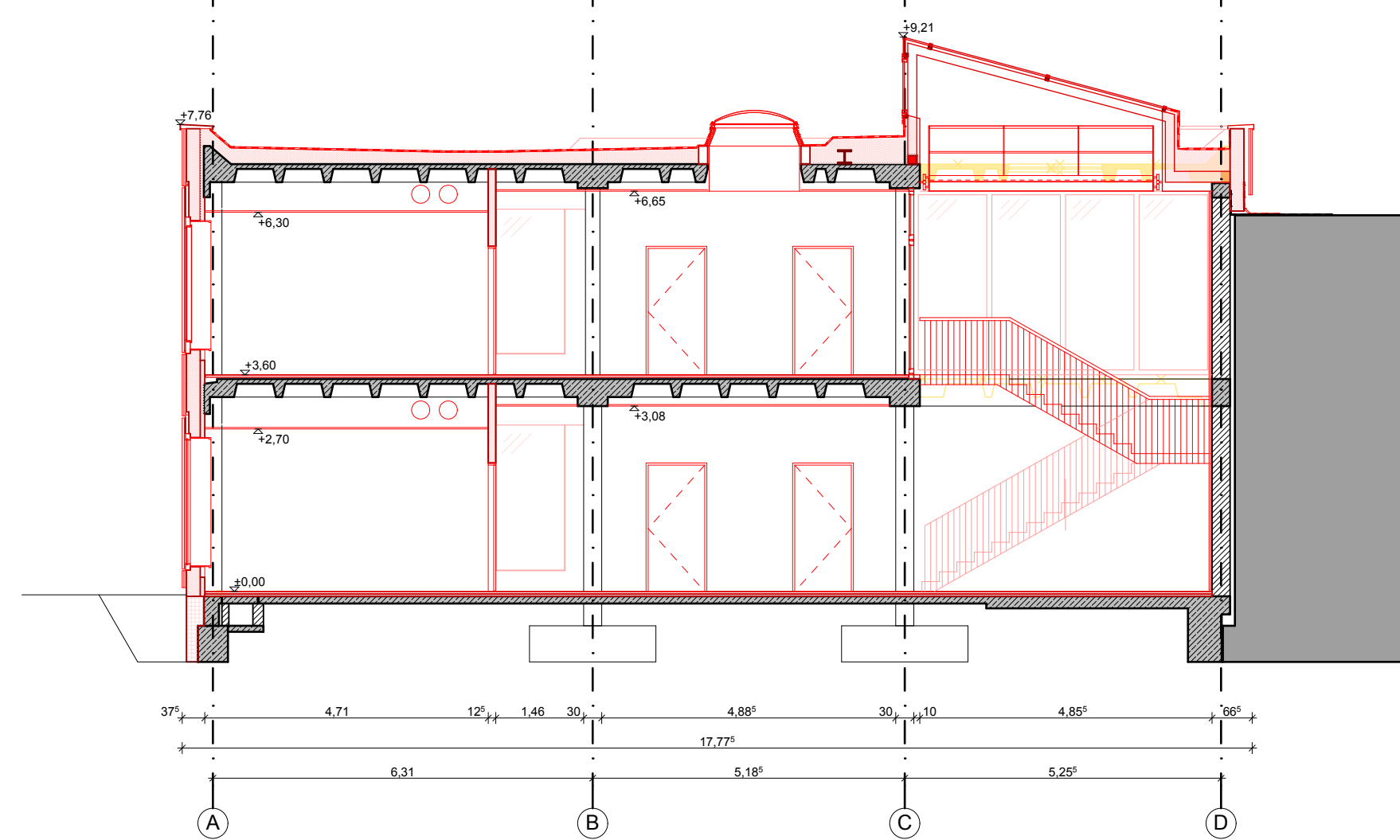

Schnitt 1-1

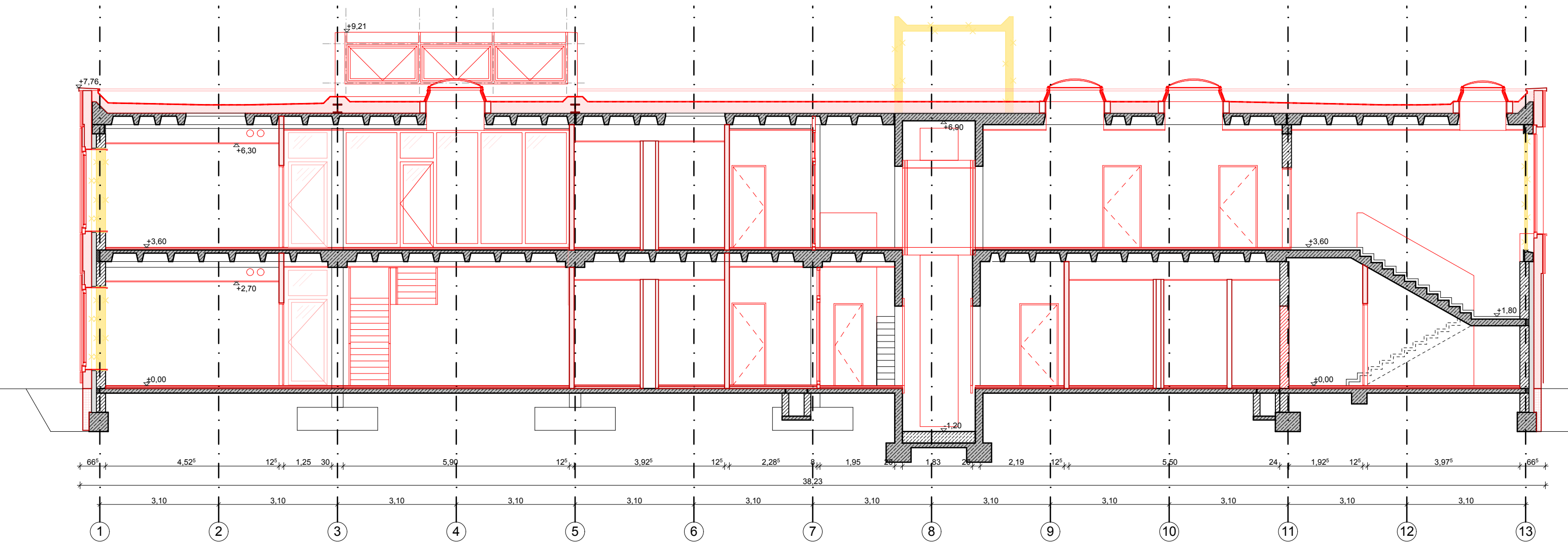

Schnitt A-A

Schnitte A-A/1-1

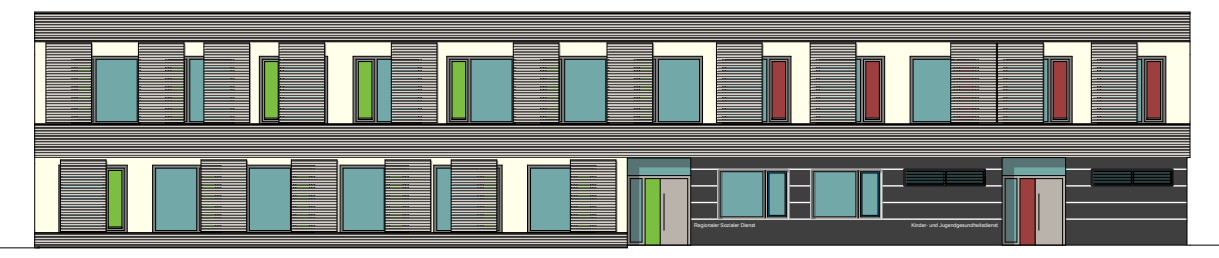

Sämtliche Maße sind örtlich zu prüfen!

Projekt	Art der Änderung	Datum	Name

Umbau der ehemaligen Stadtteilbibliothek
in ein Dienstgebäude für den RSD und KJGD
Westerwaldstraße 19/21
13589 Berlin-Spandau

Bauherr  Bezirksamt Spandau von Berlin
Abt. Bauen, Planen & Umweltschutz Hochbauamt
Carl-Schurz-Str. 2/6, 13597 Berlin
Tel.: 030/90279-7902, Fax.: 030/90279-2970
Mail: jutta.herzog@ba-spandau.berlin.de

ENEV Marianne Kammel Dipl. Ing. Architektin Deidesheimer Str. 4, 14197 Berlin
Tel.: 030/82702888 Mail: mariannekammel@t-online.de

Schadstoffgutachter Büro für Umweltplanung Dipl.-Geol. Winfried Rück GmbH Volmerstr. 9, 12489 Berlin
Tel.: 030/6392-6330 Fax: 030/6392-6334 Mail: Ingo.Sieckmann@bfu-utz.de

Haustechnik Ingenieurbüro für Haustechnik KEM Heerstraße 2, 14052 Berlin
Tel.: 030/3267854-0 Fax: 030/32678541 Mail: berger@ib-kem.de

Statik Ingenieurbüro für Tragwerksplanung Dipl.-Ing. Freydoun Vaziri-Elahi Zimmermannstraße 36, 12163 Berlin
Tel.: 030/79708611 Fax: 030/79706491 Mail: vaziri@ift-vaziri.de

Architekten DÖRR LUDDOLF WIMMER ARCHITEKTEN Lützowstr. 102-104 10785 Berlin Tel. 030/25 45 00 - 12 Fax 030/25 45 00 - 45 e-mail rs@dlw-architekten.de	Planinhalt	Schnitt 1-1/ Schnitt A-A		Index	0		
	Plannummer	WW2.03.100.SN.01/AA					
	Leistungsphase	Entwurfsplanung		gez.	RS	gepr.	JD
	Datum	28.11.2013	Plangröße	297x710	Maßstab	1:100	

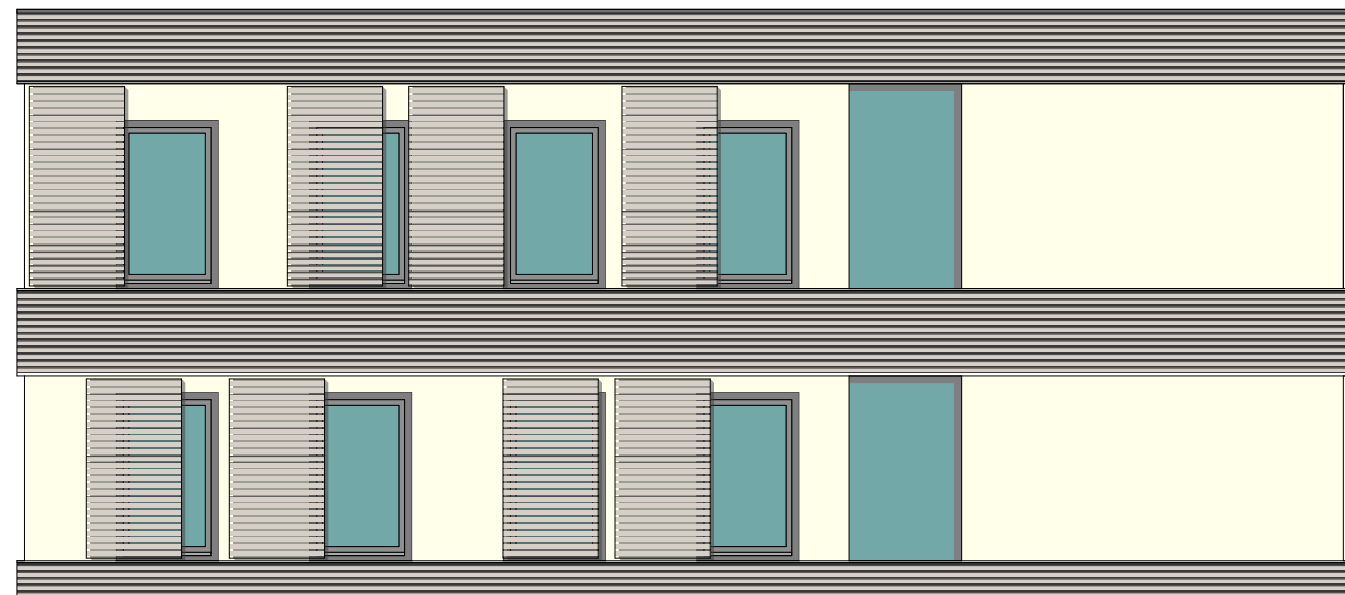

Ansicht West

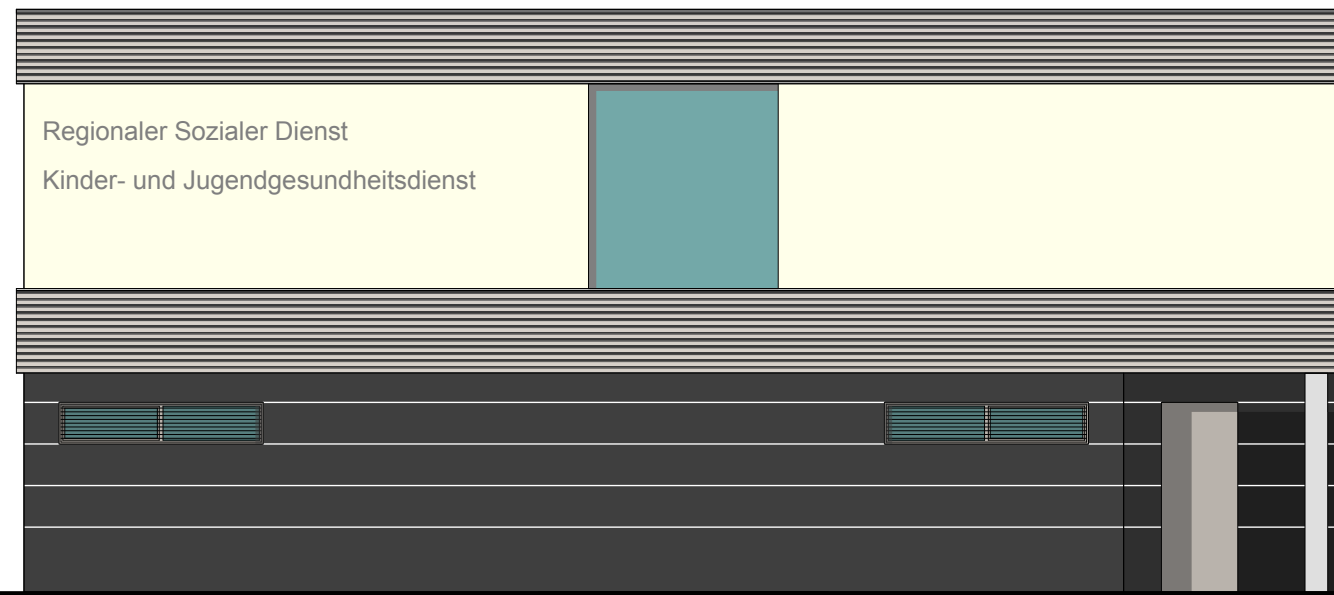

Ansicht Ost

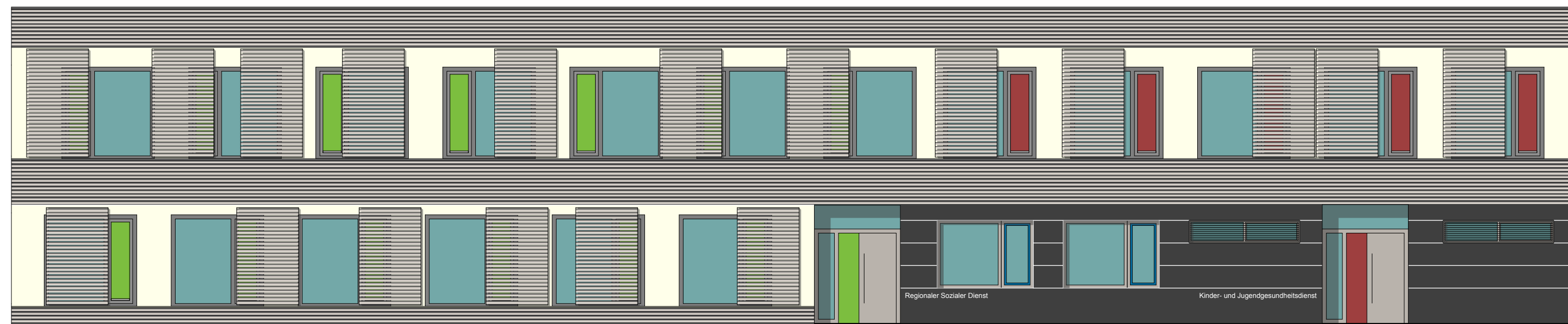

Ansicht Süd

Ansichten

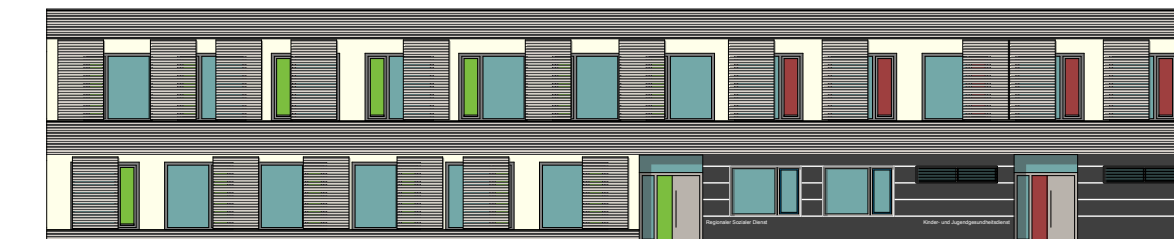

Sämtliche Maße sind örtlich zu prüfen!

Projekt	Art der Änderung	Datum	Name

Umbau der ehemaligen Stadtteilbibliothek
in ein Dienstgebäude für den RSD und KJGD
Westerwaldstraße 19/21
13589 Berlin-Spandau

Bauherr  Bezirksamt Spandau von Berlin
Abt. Bauen, Planen & Umweltschutz Hochbauamt
Carl-Schurz-Str. 2/6, 13597 Berlin
Tel.: 030/90279-7902, Fax.: 030/90279-2970
Mail: jutta.herzog@ba-spandau.berlin.de

ENEV Marianne Kammel Dipl. Ing. Architektin Deidesheimer Str. 4, 14197 Berlin
Tel.: 030/82702888 Mail: mariannekammel@t-online.de

Schadstoffgutachter Büro für Umweltplanung Dipl.-Geol. Winfried Rück GmbH Volmerstr. 9, 12489 Berlin
Tel.: 030/6392-6330 Fax: 030/6392-6334 Mail: Ingo.Sieckmann@bfu-utz.de

Haustechnik Ingenieurbüro für Haustechnik KEM Heerstraße 2, 14052 Berlin
Tel.: 030/3267854-0 Fax: 030/32678541 Mail: berger@ib-kem.de

Statik Ingenieurbüro für Tragwerksplanung Dipl.-Ing. Freydoun Vaziri-Elahi Zimmermannstraße 36, 12163 Berlin
Tel.: 030/79708611 Fax: 030/79706491 Mail: vaziri@ift-vaziri.de

Architekten DÖRR LUDDLF WIMMER ARCHITEKTEN Lützowstr. 102-104 10785 Berlin Tel. 030/25 45 00 - 12 Fax 030/25 45 00 - 45 e-mail rs@dlw-architekten.de	Plannhalt Ansichten	Index 0	
	Plannummer WW2.03.100.SN.01/AA		
	Leistungsphase Entwurfsplanung	gez. RS	gepr. JD
	Datum 28.11.2013	Plangröße 297x710	Maßstab 1:100